

ПРОТОКОЛ осмотра места происшествия

г. Тобольск

«28» 06 2012 г.

(место составления)

Осмотр начат в 15 ч 15 мин

Осмотр окончен в 16 ч 20 мин

Составлен руководителем следственного органа Р.О. по г. Тобольску
(должность следователя (руководителя следственного органа, дознавателя))

по Томской области Его место в Р.О.
получив сообщение от командира Богомолова Р.Б.
Богомолова Р.Б. (классный чин или звание, фамилия, инициалы)
14, 4 мкр. г. Тобольск (от кого, о чем)

прибыл по адресу: Томская обл., г. Тобольск, 4 мкр. ж/д
д. № 10, корпус 2 (куда)

- в присутствии понятых:
- Аркин Сергей Владимирович, проживающ. г. Тобольск
б. 10. 03 (фамилия, имя, отчество)
 - Мачнева Марина Владимировна, проживающ
г. Тобольск 10. 36. 10 (фамилия, имя, отчество)

с участием следователя Витусарова С.Н. и руководителя следственного органа Богомолова Р.Б.
Богомолова Р.Б. (процессуальное положение, фамилия, имя, отчество каждого лица)
14, 4 мкр. г. Тобольск
д. № 10, корпус 2
участовавшего в следственном действии, а в необходимых случаях
и Аркин Сергей Владимирович
д. № 10, корпус 2
его адрес и другие данные о его личности)

в соответствии со ст. 164, 176 и чч. 1-4 и 6 ст. 177 УПК РФ произвел осмотр места происшествия
д. № 10, корпус 2 г. Тобольск (адрес)

Перед началом осмотра участвующим лицам разъяснены их права, ответственность, а также порядок производства осмотра места происшествия.

Участвующие лица:

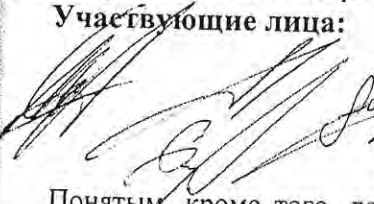
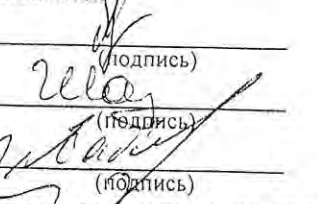
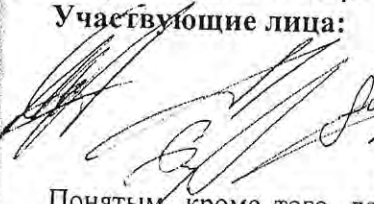
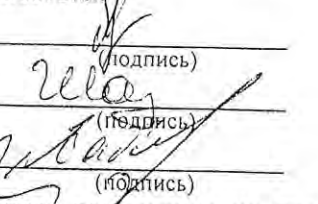
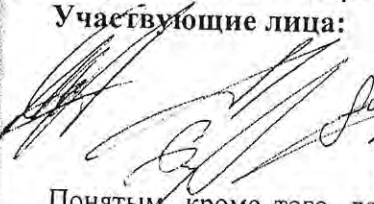
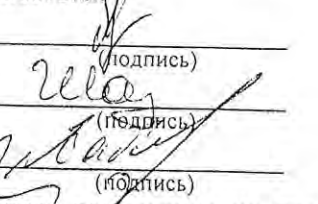

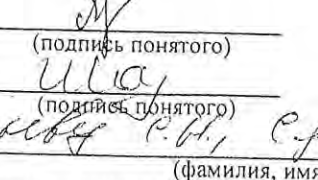
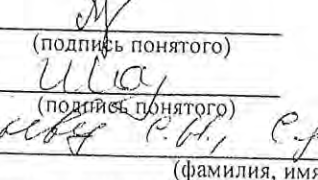

		<u>Аркин С.В.</u> (инициалы, фамилия)
		<u>Мачнева М.В.</u> (инициалы, фамилия)
		<u>Богомолов Р.Б.</u> (инициалы, фамилия)

Понятым, кроме того, до начала осмотра разъяснены их права, обязанности и ответственность, предусмотренные ст. 60 УПК РФ.

	<u>Аркин С.В.</u> (инициалы, фамилия)
	<u>Мачнева М.В.</u> (инициалы, фамилия)

Специалисту (эксперту) Витусарову С.Н., Сусеевскому В.Н.
(фамилия, имя, отчество)

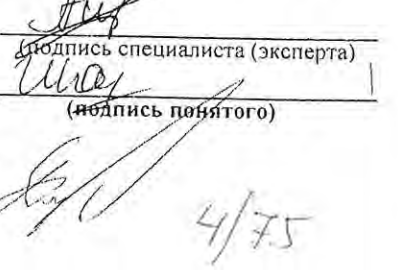
разъяснены его права, обязанности и ответственность, предусмотренные ст. 58 (57) УПК РФ.

		
(подпись понятого)	(подпись понятого)	(подпись специалиста (эксперта))
		(подпись понятого)

шва от факта № 101 фактографичный 210 см
 + прожекторная стена, 138 см. от
 правой стены, расположенной от
 20 см. от правого угла, ширина
 проема, 220 см. от фактографичной
 правой стены, 215 см. от
 стены слева, ширина
 коробки, которая устанавливается
 в бумажный комбинат Гено
 шва от фактографичной
 фактографичной

Но прожекторная стена
 фактографичной
 фактографичной
 фактографичной
 фактографичной
 фактографичной
 фактографичной
 фактографичной
 фактографичной

Но фактографичная 330 см. от прожекторной
 фактографичной стены, 44 см. от
 стены, 356 см. от правого угла
 фактографичной фактографичной
 фактографичной фактографичной
 фактографичной фактографичной
 фактографичной фактографичной
 фактографичной фактографичной

фактографичная фактографичная
 фактографичная фактографичная
 фактографичная фактографичная
 фактографичная фактографичная
 фактографичная фактографичная
 фактографичная фактографичная

фактографичная фактографичная
 фактографичная фактографичная

фактографичная фактографичная фактографичная фактографичная 4/83

ее электрической энергии вернутой 87
к электрической энергии, расходу-
емой на работу электродов 147 400.
Таким образом, расход энергии
в рассматриваемой системе может быть
меньше, если электроды с электрической
энергией работают в режиме
полной загрузки. Таким образом, расход
энергии с электрической энергией
от электрической энергии по
этому поводу является частью в
3.5 рассматриваемой системе.

1. 2/

Маму

4/87

90

Следственный отдел по г. Тобольск Следственного управления Следственного комитета Российской Федерации по Тюменской области
ФОТО-ТАБЛИЦА

к протоколу осмотра места происшествия от 28.06.2012 года
по адресу: Тюменская область, г. Тобольск, 4 микр., дом 14, подъезд №1.



Фото №1. Общий вид дома 14 по адресу: Тюменская область, г. Тобольск, 4 микр.



Фото №2. Общий вид дома 14 по адресу: Тюменская область, г. Тобольск, 4 микр.



руководитель – криминалист отдела

Хабибуллин Р.Р.

4/90



Фото№3. Общий вид подъезда №1 по адресу: Тюменская область, г. Тобольск, 4 микр., дом 14.



Фото№4. Общий вид подъезда №1 по адресу: Тюменская область, г. Тобольск, 4 микр., дом 14.

Следователь – криминалист отдела



Хабибуллин Р.Р.



Фото №7. Тамбур подъездом №1 по адресу: Тюменская область, г. Тобольск, 4 микр., дом 14.



Фото №8. Пол у входа в подъезд №1 по адресу: Тюменская область, г. Тобольск, 4 микр., дом 14.

Следователь – криминалист отдела



Хабибуллин Р.Р.

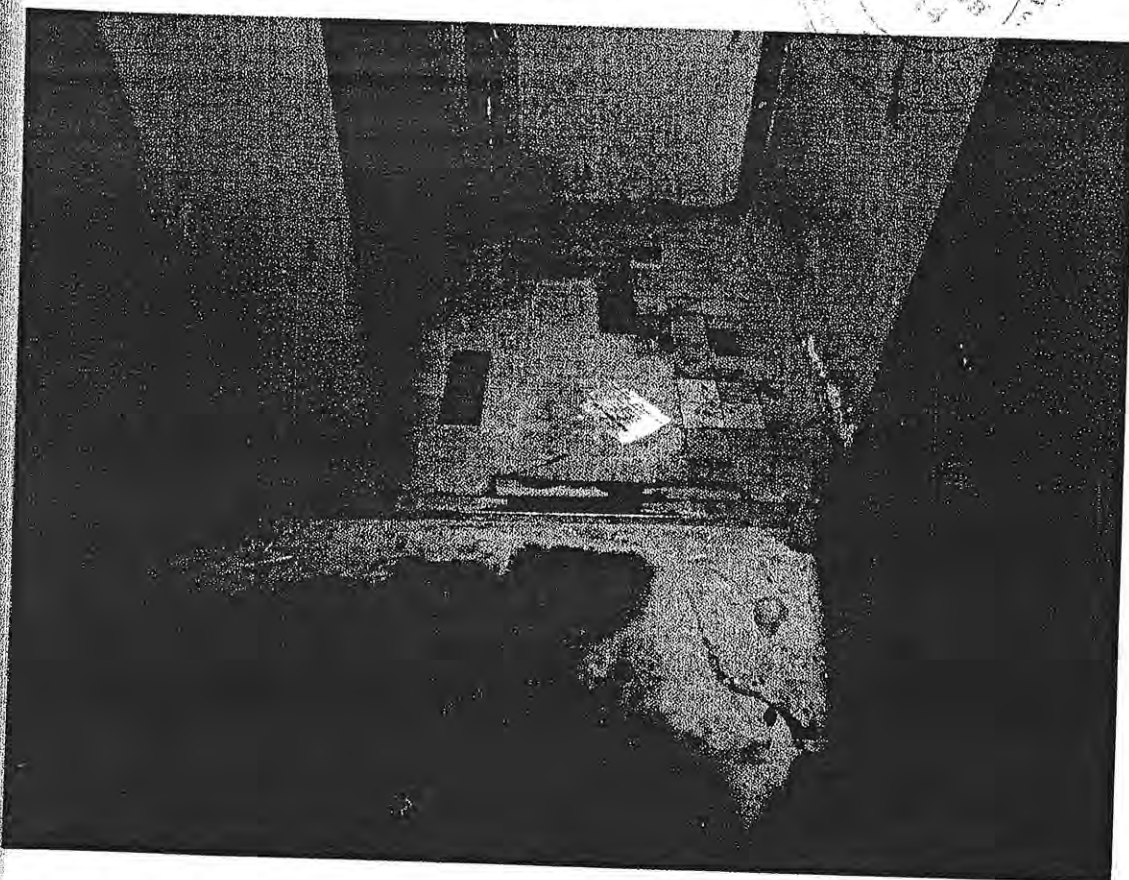
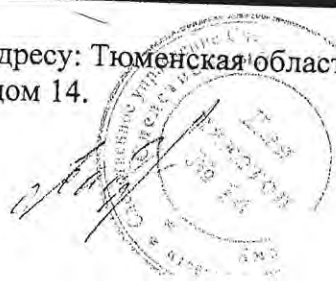
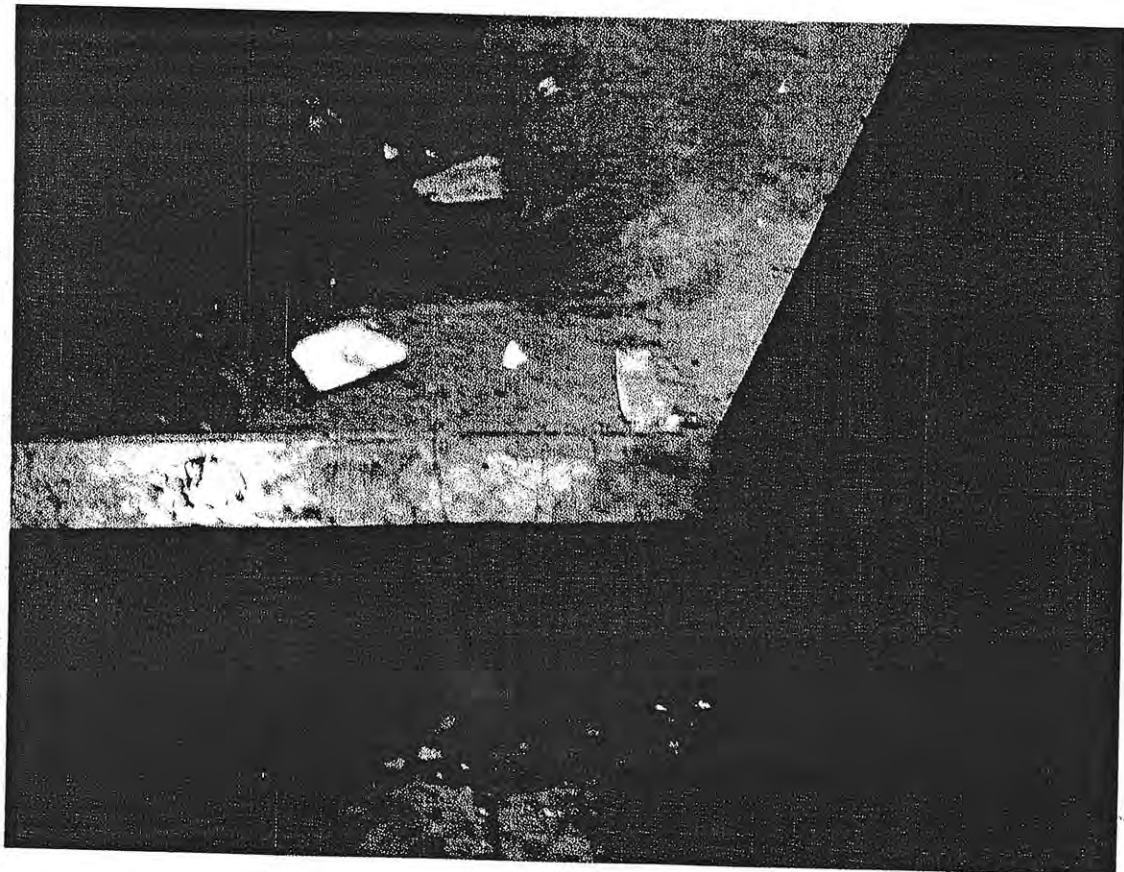

Фото№9. Осколки стекла на полу у входа в подъезд №1 по адресу: Тюменская область, г. Тобольск, 4 микр., дом 14.



Фото№10. Пластиковый ключ от домофона на полу у порога двери в тамбуре подъезда №1 по адресу: Тюменская область, г. Тобольск, 4 микр., дом 14.

Следователь – криминалист отдела



Хабибуллин Р.Р.



Фото №11. Вид окна над подъездом №1 по адресу: Тюменская область, г. Тобольск, 4 микр., дом 14.



№12. Вид окна первого этажа в подъезде №1 по адресу: Тюменская область, г. Тобольск, 4 микр., дом 14.

Следователь – криминалист отдела

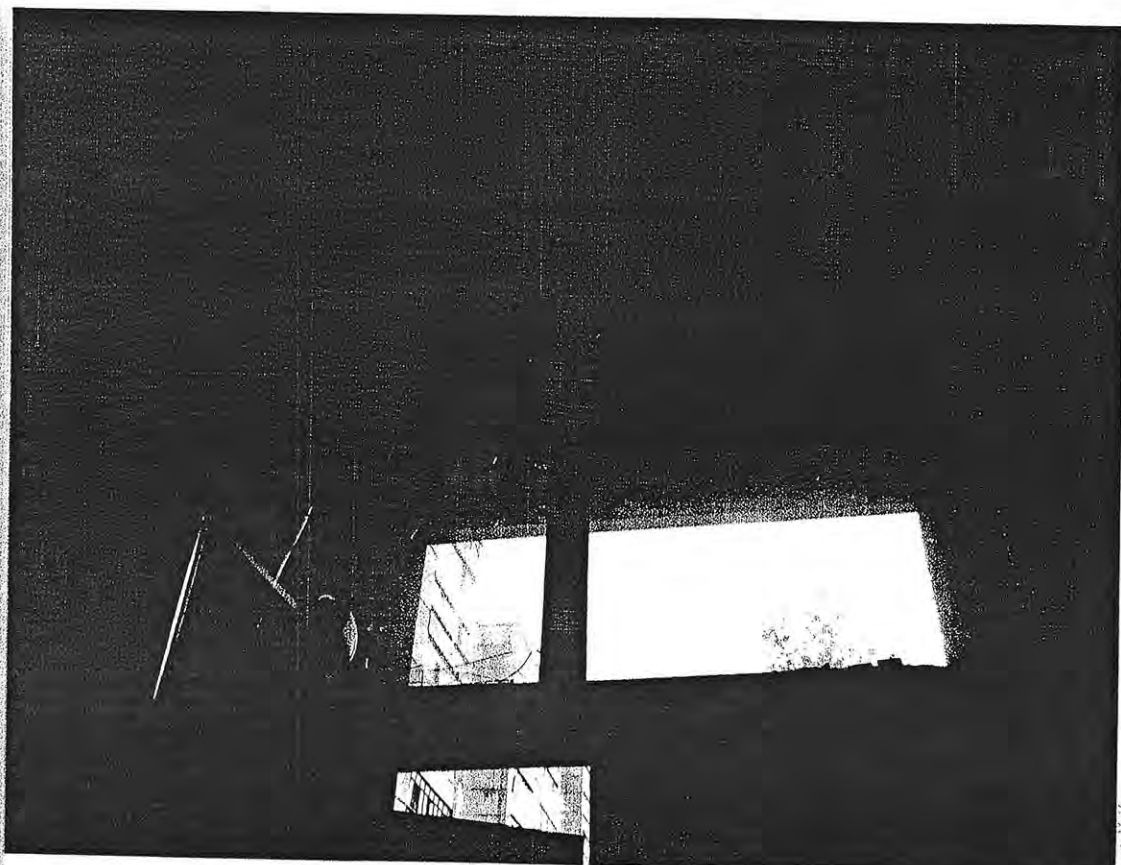
Хабибуллин Р.Р.





№13. Вид первого этажа в подъезде №1 по адресу: Тюменская область, г. Тобольск, 4 микр., дом 14.



Фото №14. Деформированный металлический предмет.

Следователь – криминалист отдела

7



Хабибуллин Р.Р.

4/96



Фото №15. Вид щитовой в подъезде №1 по адресу: Тюменская область, г. Тобольск, 4 микр., дом 14.



Фото №16. Два деформированных металлических предмета опачканные веществом красно-бурого цвета.

Следователь – криминалист отдела

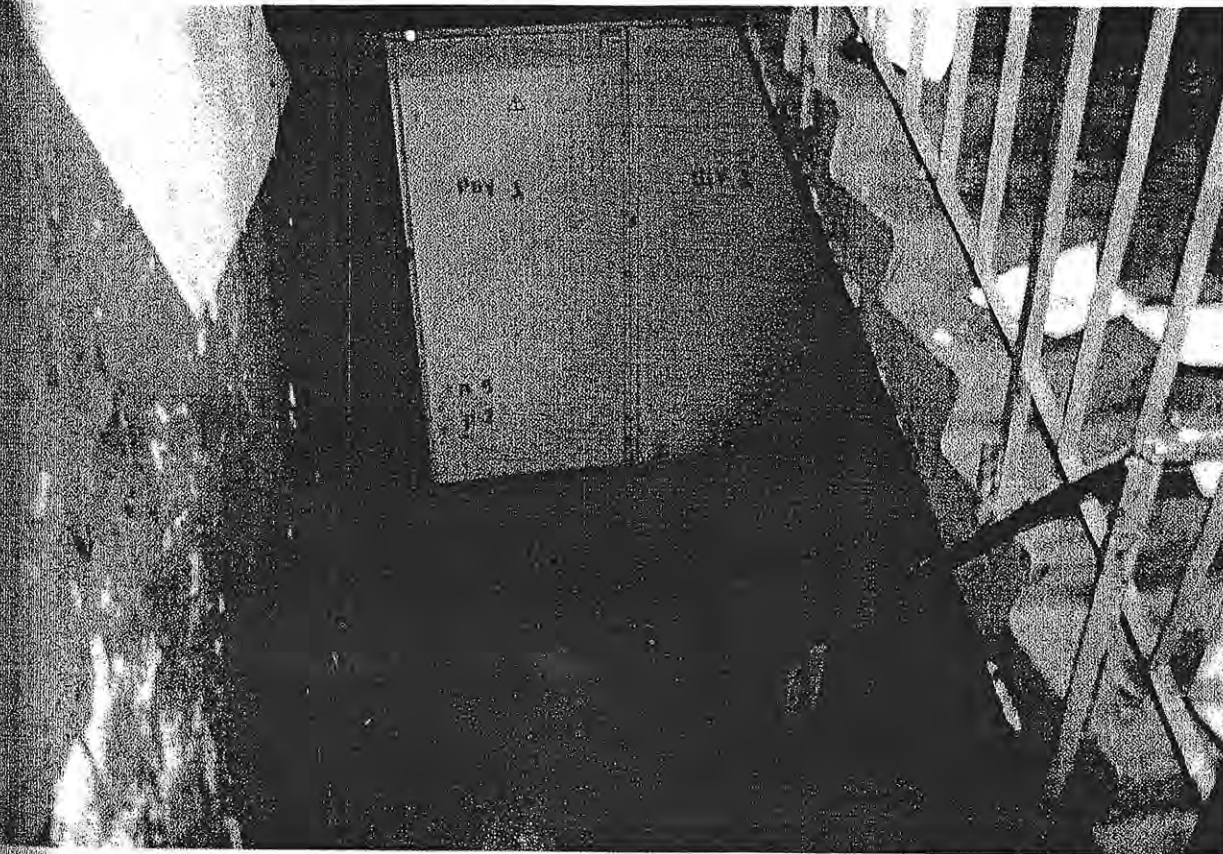
Хабибуллин Р.Р.





Фото №17. Два деформированных металлических предмета опачканные веществом красно-бурого цвета.



Фото №18. Лестница ведущая на лестничную площадку между 1 и 2 этажами.

Следователь – криминалист отдела

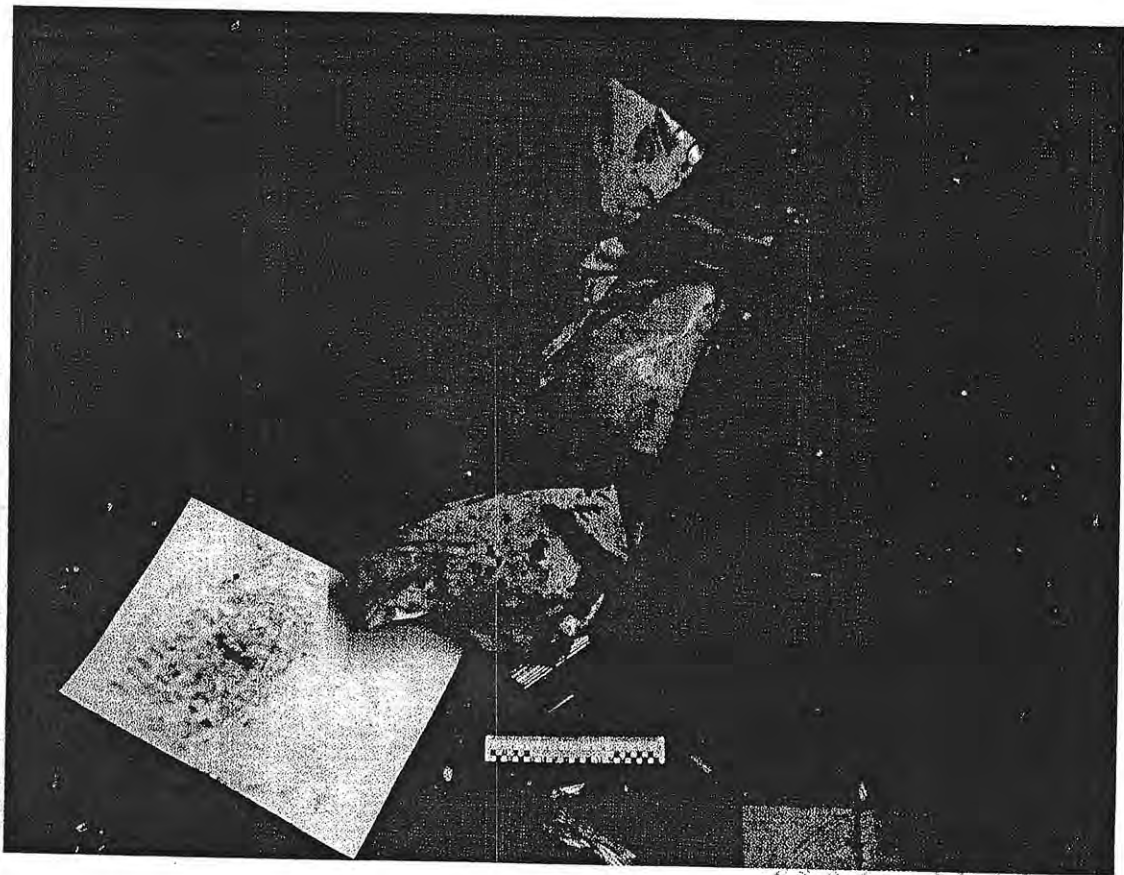
Хабибуллин Р.Р.





Фото №19. Лестница ведущая на лестничную площадку между 1 и 2 этажами.
 Дверка почтового ящика. Поводок черного цвета. Деформированный металлический предмет.



Фото №20. Помарки красно – бурого цвета на стене лифтовой.

Следователь – криминалист отдела

Хабибуллин Р.Р.

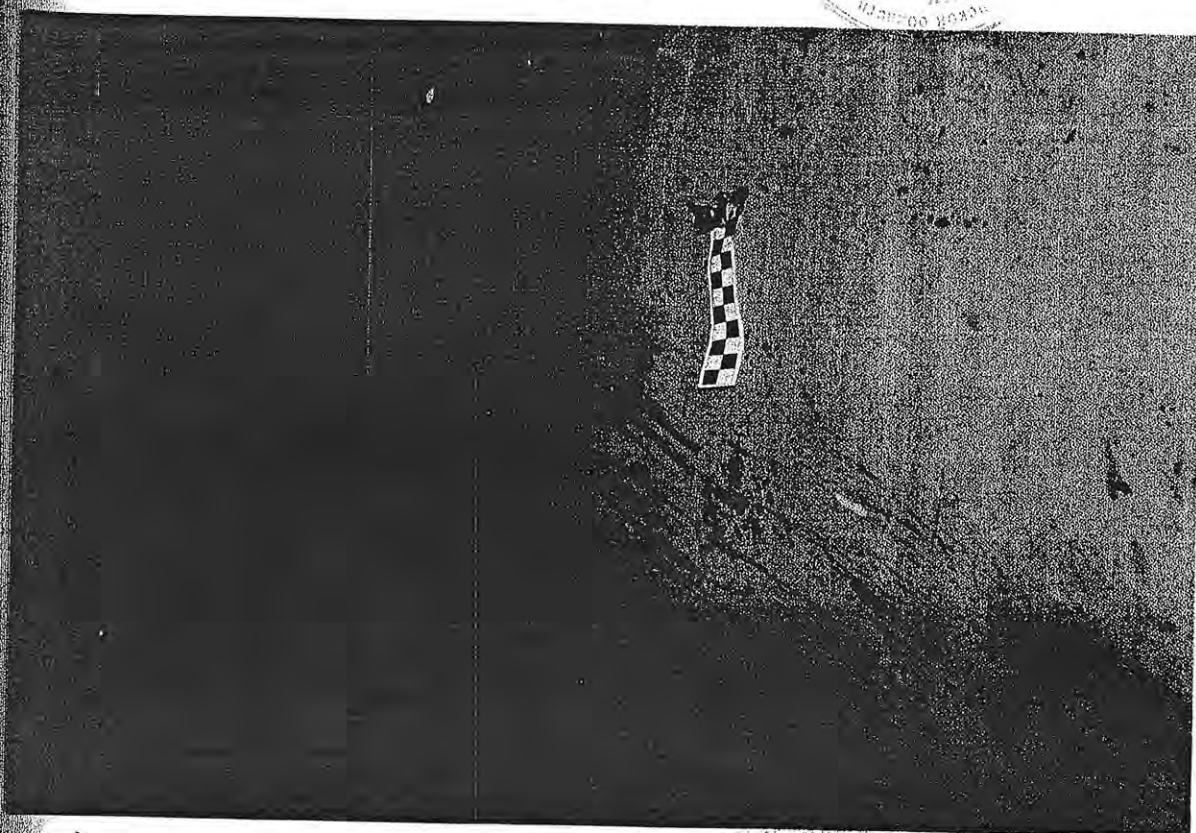

Фото №21. Деформированная металлическая дверка почтового ящика.

Для
написки
№ 14
Следственный отдел
по городу
Самара

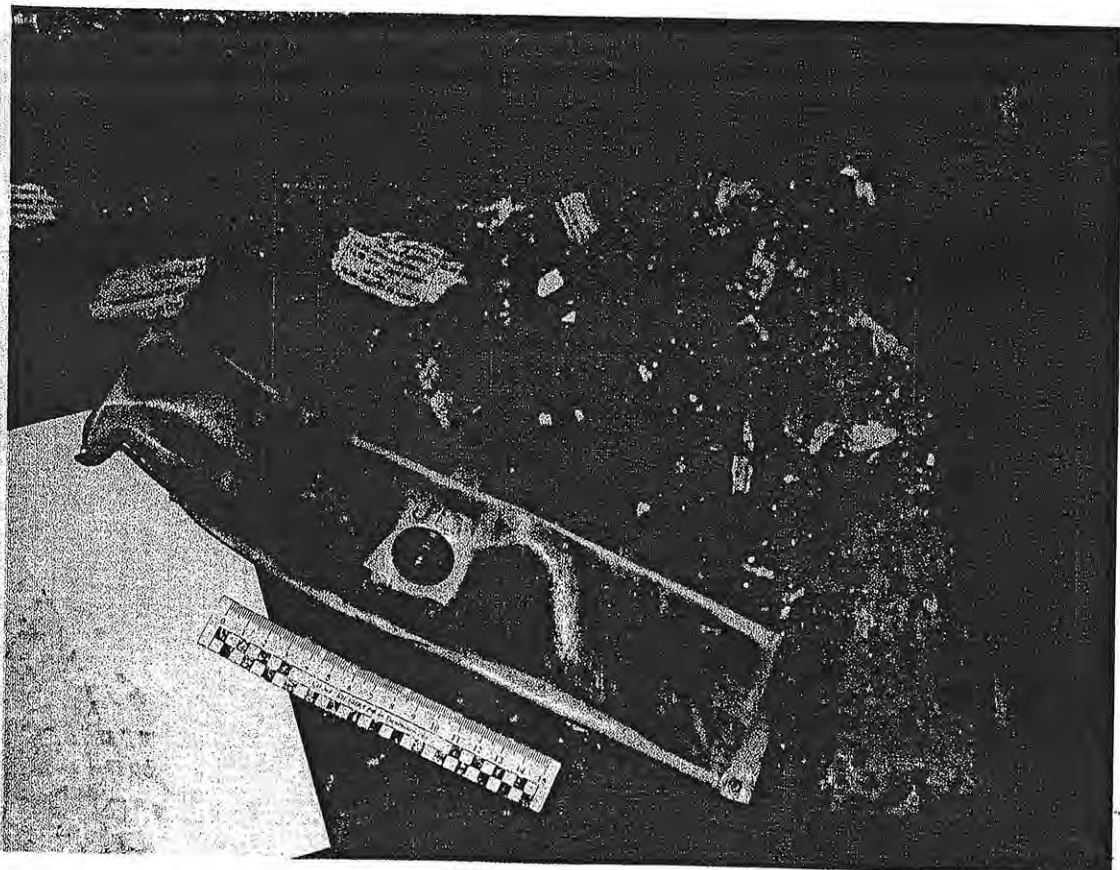

Фото №22. Общий вид лестничной площадки между 1 и 2 этажами.

Следователь – криминалист отдела

Хабибуллин Р.Р.

Следственный отдел
по городу
Самара
Следователь
Хабибуллин Р.Р.
4/100

4/100



Фото №23. Общий вид лестничной площадки между 1 и 2 этажами.
Связка ключей. Деформированный металлический лист.

Для
исследований
№ 14
С. 100



Фото №24. Общий вид лестничной площадки между 1 и 2 этажами.

СЛЕДСТВЕННО-ОСМОТРСКИЙ ОТДЕЛ
С. 100

Следователь – криминалист отдела

Хабибуллин Р.Р.



Фото №25. Вид лестничной площадки между 1 и 2 этажами.



Фото №26. Связка ключей на подоконнике

Следователь – криминалист отдела

Хабибуллин Р.Р.



Фото №27. Биологические следы на стене подоконника.



Фото №28. Кепка.



Следователь – криминалист отдела

Хабибуллин Р.Р.

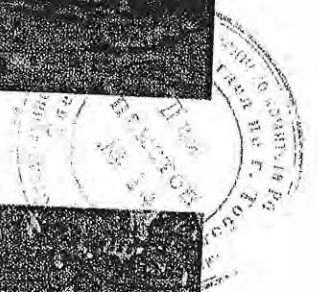

Фото №29. Деформированный металлический лист.



Фото №30. Биологические следы.

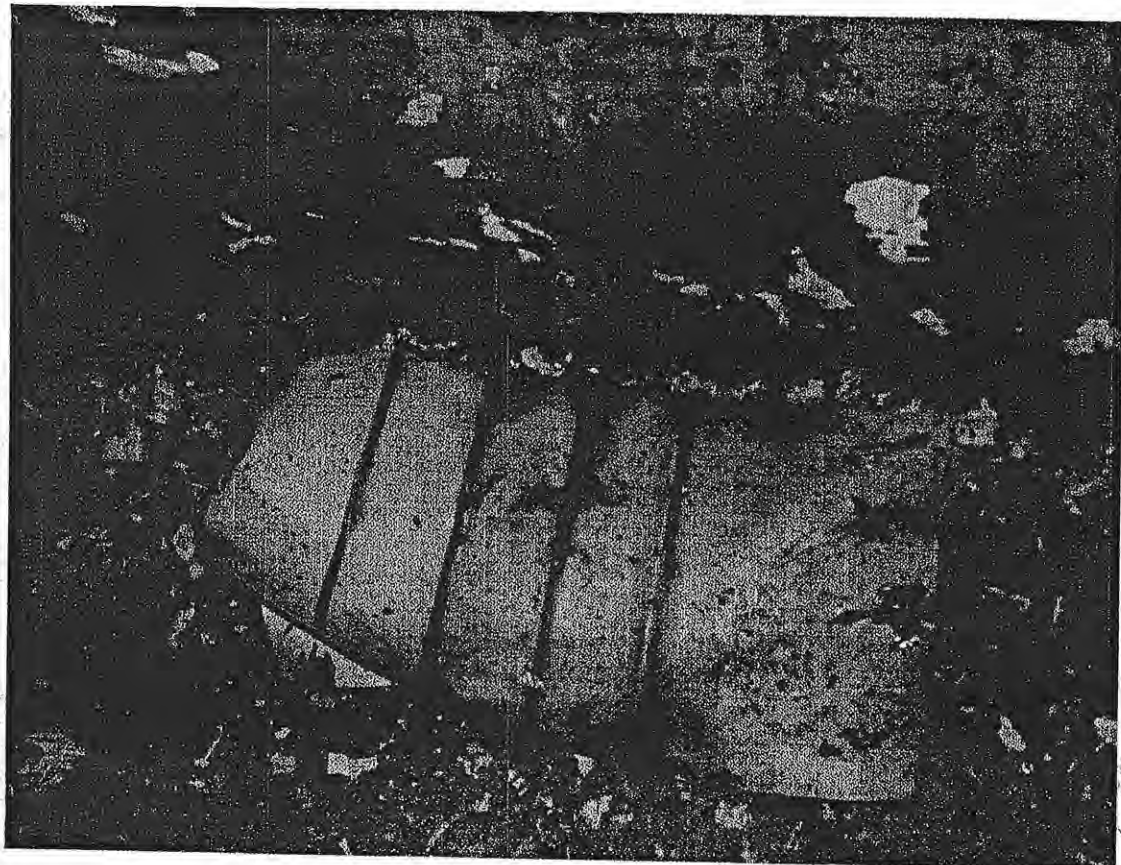

Следователь – криминалист отдела

Хабибуллин Р.Р.



Фото №31. Биологические следы.



Фото №32. Фрагмент картонной бумаги.

Следователь – криминалист отдела



Хабибуллин Р.Р.

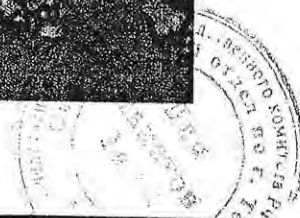

Фото №33. Фрагмент картонной бумаги.



Фото №34. Лестница ведущая со второго этажа.

Следователь – криминалист отдела



Хабибуллин Р.Р.

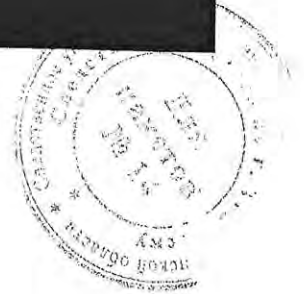
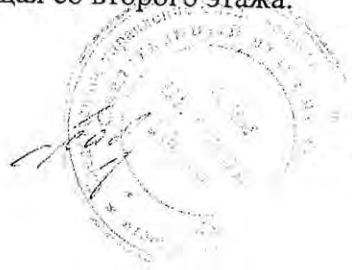

Фото №35. Деформированный металлический предмет на лестнице, ведущей на второй этаж.



Фото №36. Деформированный металлический предмет на лестнице, ведущей на второй этаж.

Следователь – криминалист отдела

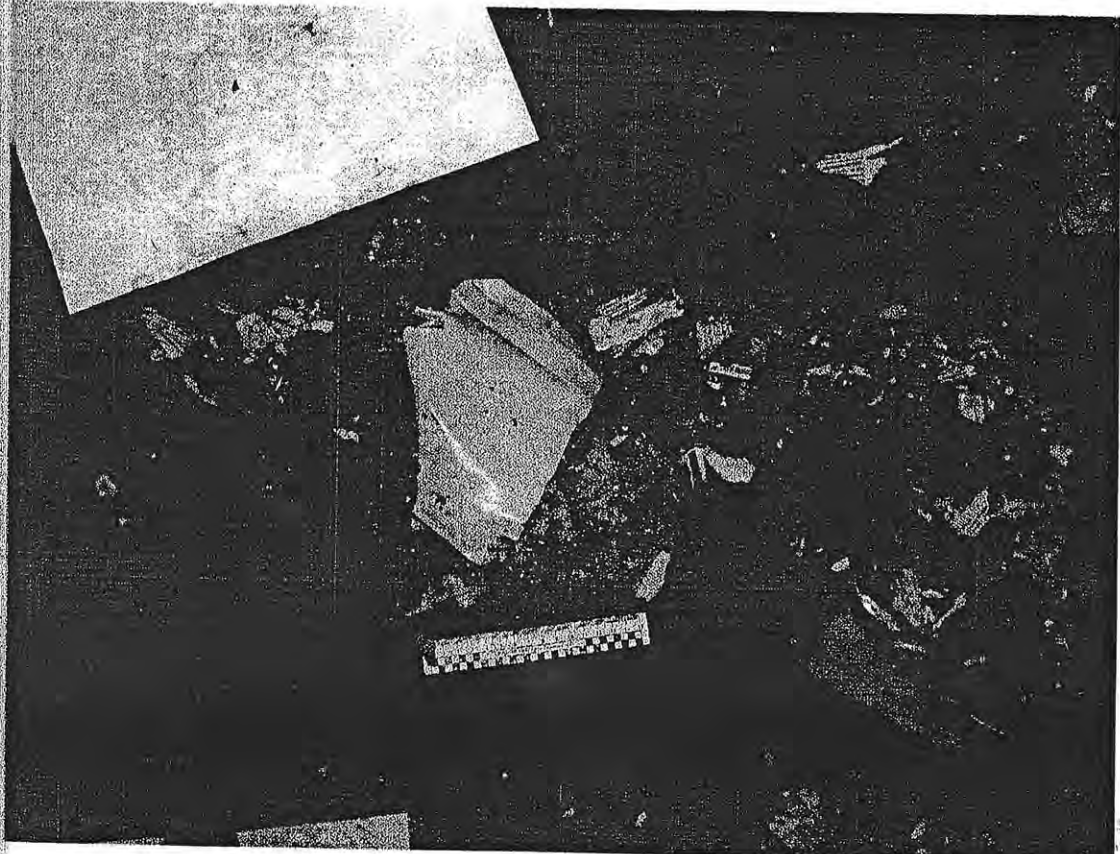

Хабибуллин Р.Р.



Фото №37. Общий вид площадки второго этажа в первом подъезде дома №14 в 4 микр. г. Тобольска.

— криминалист отдела

Хабидуллин

Хабидуллин Р.Р.