



МВД РОССИИ  
ЭКЦ УМВД РОССИИ ПО ТЮМЕНСКОЙ ОБЛАСТИ  
МЕЖРАЙОННЫЙ ОТДЕЛ №3

Т.6/183

Адрес: г. Тобольск, 4мкр. дом 58

Телефон: 39-97-40

**ПОДПИСКА**

Мне, Ларшиной Елизавете Владимировне, в соответствии со ст.14 Федерального закона от 31 мая 2001 года №73-ФЗ «О государственной судебно-экспертной деятельности в Российской Федерации» разъяснены права и обязанности эксперта, предусмотренные статьёй 17 указанного выше Закона.

При поручении производства экспертизы об ответственности за дачу заведомо ложного показания по ст. 307 УК РФ предупреждена.

«09» августа 2012г.

Ларшина Е.В.

(подпись)

**ЗАКЛЮЧЕНИЕ ЭКСПЕРТА № 816**

г. Тобольск

Производство экспертизы начато в 09ч. 25мин. «09» августа 2012г.  
окончено в 17ч. 45мин. «09» августа 2012г.

Эксперт ЭКЦ УМВД РОССИИ ПО ТЮМЕНСКОЙ ОБЛАСТИ МО №3 (дислокация г. Тобольск) Ларшина Елизавета Владимировна, имеющая высшее юридическое образование, экспертную специализацию - производство дактилоскопических экспертиз и стаж работы 10 месяцев, на основании постановления о назначении экспертизы, вынесенного «20» июля 2012г. зам. руководителя СО по г. Тобольск СУ СК РФ по Тюменской области Багомедовым С.Б., по уголовному делу № 201200079, произвела дактилоскопическую судебную экспертизу.

**ОБСТОЯТЕЛЬСТВА ДЕЛА**

В неустановленное время, но не позднее 20 час 00 мин 21.06.2012 года не установленное лицо, находясь в не установленном месте г. Тобольска Тюменской области, незаконно изготовило и хранило самодельное взрывное устройство, которое поместило в почтовый ящик №257, расположенный на стене в подъезде №7 между 1-м и 2-м этажами в д. 14 в 4 мкр-не г. Тобольска Тюменской области.

После чего, не установленное лицо, действуя умышленно, с целью причинения тяжкого вреда здоровью, поместило в почтовый ящик №257 расположенный на стене в подъезде №7 между 1-м и 2-м этажами в д. 14 в 4 мкр-не г. Тобольска Тюменской области, самодельное взрывное устройство, которое при взрыве причинило тяжкий вред здоровью гр-ке Уткиной Н., по признаку опасности для жизни.

В неустановленный период времени, но не позднее 06 час 15 мин 28.06.2012 года не установленное лицо, незаконно изготовило взрывное устройство, после чего, заложило указанное взрывное устройство в почтовый ящик №31, расположенный между первым и вторым этажами подъезда №1 дома по адресу: Тюменская область, г. Тобольск, 4 мкр-н. д.14.

Кроме того, 28.06.2012 года около 06 час 15 мин вышеуказанное взрывное устройство было обнаружено Чабаровым Р.Ю. в своем почтовом ящике №31, расположенном между первым и вторым этажами подъезда №1 д.14 в 4 мкр-не г. Тобольска, в результате которого взрывное устройство сработало, причинив Чабарову Р.Ю. телесные повреждения в виде травмы кисти правой руки, проникающего ранения грудной клетки, множественных повреждений лица и тела.

**НА ЭКСПЕРТИЗУ ПРЕДСТАВЛЕНО:**

1. Два конверта с 12 отрезками липкой ленты со следами рук.
2. Дактилокарта на имя: Трушниковая Павла Викторовича 30.01.1977 г.р.

Объекты экспертизы поступили на исследование упакованными в два конверта из бумаги белого цвета размерами сторон: конверт №1 110x220мм, на лицевой стороне которого имеется рукописный пояснительный текст, выполненный красителем синего цвета и прочитанный как: «3 отр. л.л. со сл. рук, изъятые при ОМП: №1- со стены на правой стороне лестничного марша, ведущего на чердак №2-3- с двери лифтовой. г. Тобольск, 4 мкр, д.14 подъезд №5 с-т Щиголь В.И. «подпись»». Клапан конверта заклеен и опечатан фрагментом бумаги белого цвета с оттиском круглой печати «Для пакетов Дч\* Межмуниципальный отдел Министерства внутренних дел Российской Федерации «Тобольский», на котором имеются две пронумерованные, не обозначенные подписи. Край конверта оклеен фрагментом белой бумаги с оттиском круглой печати «Для экспертиз исследований фото таблиц № 23\* Экспертно-Криминалистический Центр\* МВД РФ\* УМВД России по Тюменской области», а так же имеется пояснительный текст: «Вещдок исследование №753 от 23.06.12 КУСП № 14403 Для СО Простакишина И.Н. Специалист: «подпись» Созонов А.Н.». Целостность упаковки видимых нарушений не имеет. (см. фото №1,2).

Конверт №2 110x219мм, на лицевой стороне которого имеется рукописный пояснительный текст, выполненный красителем синего цвета и прочитанный как: «9 отрезков липкой ленты с следами рук, изъятые: №1-3- с поверхности банки из под пива Балтика 3 №4-6-с поверхности стены на лестничной площадке справа между 1 и 2 этажами №7-9- с поверхности стены слева между 1 и 2 этажами ОМП 22.06.2012 г Тобольск 4 мкр дом 14 подъезд №7». Клапан конверта заклеен и опечатан фрагментом бумаги белого цвета с оттиском круглой печати «Для пакетов №13\* Следственное управление Следственного комитета РФ по Тюменской области\* Следственный отдел по г. Тобольску», на котором имеются две не пронумерованные, не обозначенные подписи. Край конверта оклеен фрагментом белой бумаги с оттиском круглой печати «Для экспертиз исследований фото таблиц № 23\* Экспертно-Криминалистический Центр\* МВД РФ\* УМВД России по Тюменской области», а так же имеется пояснительный текст: «Вещдок исследование №753 от 23.06.12 КУСП № 14403 Для СО Простакишина И.Н. Специалист: «подпись» Созонов А.Н.». Целостность упаковки видимых нарушений не имеет. (см. фото № 3,4).

Дактилокарта на имя: Трушникову Павла Викторовича 30.01.1977 г.р. поступила без упаковки. Объекты доставлены нарочным и соответствуют описанию в постановлении следователя.

### ПЕРЕД ЭКСПЕРТОМ ПОСТАВЛЕНЫ ВОПРОСЫ:

1. Имеются ли на представленных отрезках липкой ленты следы рук пригодные для идентификации личности?
2. Если да, то не оставлены ли они лицом, дактилокарта которого представлена?

### И С С Л Е Д О В А Н И Е

Из конверта №1 извлечено три отрезка липкой ленты, наклеенных на фрагменты белой бумаги (используемой специалистом в качестве светлой дактилопленки), наибольшими размерами сторон 51x56мм, 50x58мм, 53x84мм, пронумерованные цифрами 1,2,3 (см. фото №5).

Объекты экспертизы и их количество соответствуют перечню следователя в постановлении о назначении экспертизы.

Осмотром объектов экспертизы при различных положениях к источнику освещения, при помощи криминалистической лупы 4,5 кратного увеличения было установлено, что:

- на отрезке липкой ленты размерами сторон 51x56мм, наблюдается след пальца руки ладонной фаланги, наибольшими размерами сторон 11x15мм, в котором отобразилась частично дистальная, частично центральная, частично правая латеральная зоны, папиллярного гребня, тип которого определить не представляется возможным, из-за частично отобразившейся центральной зоны (см. фото №6).

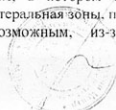

- на отрезке липкой ленты размерами сторон 50x58мм, наблюдается фрагмент следа ладонной поверхности руки, наибольшими размерами сторон 20x25мм (см. фото №7).
- на отрезке липкой ленты размерами сторон 53x84мм, наблюдается фрагмент следа ладонной поверхности руки, наибольшими размерами сторон 20x55мм (см. фото №8).

При дальнейшем исследовании вышеописанных следов, установлено, что в данных следах отобразилось достаточное количество общих и частных признаков, индивидуальность которых, в дальнейшем, будет положена в основу идентификации, поэтому указанные следы пригодны для идентификации личности.

Следы сфотографированы, изображение на фотоснимках прямое, папиллярные линии черного цвета.

Из конверта №2 извлечено девять отрезков липкой ленты, наклеенных на фрагменты белой бумаги (используемой специалистом в качестве светлой дактилопенки), наибольшими размерами сторон 54x124мм, 52x142мм, 59x114мм, 63x116мм, 48x115мм, 52x114мм, 43x114мм, 47x59мм, 46x121мм, пронумерованные цифрами 1,2,3,4,5,6,7,8,9 (см. фото №9).

Объекты экспертизы и их количество соответствуют перечню следователя в постановлении о назначении экспертизы.

Осмотром объектов экспертизы при различных положениях к источнику освещения, при помощи криминалистической лупы 4,5 кратного увеличения было установлено, что:

- на отрезке липкой ленты размерами сторон 52x142мм, наблюдается след пальца руки пястной фаланги, наибольшими размерами сторон 10x10мм, в котором отобразилась частично дистальная, центральная, правая латеральная зоны, папиллярного узора, завиткового типа (см. фото №10).
- на отрезке липкой ленты размерами сторон 59x114мм, наблюдается два следа пальцев ногтевой фаланги, наибольшими размерами сторон: 5x11мм, в котором отобразилась частично дистальная, центральная, левая латеральная зоны, папиллярного узора, завиткового типа; 9x10мм, в котором отобразилась частично дистальная, центральная зоны, папиллярного узора, петлевого типа (см. фото №11).
- на отрезке липкой ленты размерами сторон 43x114мм, наблюдается фрагмент следа ладонной поверхности руки, наибольшими размерами сторон 20x45мм (см. фото №12).
- на отрезке липкой ленты размерами сторон 47x59мм, наблюдается фрагмент следа ладонной поверхности руки, наибольшими размерами сторон 22x26мм (см. фото №13).
- на отрезке липкой ленты размерами сторон 46x121мм, наблюдается фрагмент следа ладонной поверхности руки, наибольшими размерами сторон 25x90мм (см. фото №14).

На липкой поверхности светлой ленты наибольшими размерами сторон 54x124мм, 63x116мм, 48x115мм, 52x114мм, следы рук отобразились в виде мазков, и отдельных нечетких групп папиллярных линий, в них отсутствует комплекс общих и частных признаков, что дает основание признать данные следы не пригодными для идентификации личности.

На исследование представлена дактилокарта на имя: Трушников П.В., выполненная на бланке дактилокарт установленного образца, на которых имеются отпечатки десяти пальцев рук и их контрольные оттиски и оттиски ладоней, выполненные красителем черного цвета, отчетливы и пригодны для сравнительного исследования.

При сравнительном исследовании методом сопоставления следов рук, на отрезках липкой ленты размерами сторон 51x56мм, 50x58мм, 53x84мм из конверта №1; размерами сторон 52x142мм, 59x114мм, 43x114мм, 47x59мм, 46x121мм из конверта №2, пригодных для идентификации личности с отпечатками следов рук на представленной дактилокарте, установлено:

- различия следов рук на отрезках липкой ленты с отпечатками следов рук на представленной дактилокарте по общим и частным признакам, по классификационному типу и виду папиллярного узора, по направлению потоков папиллярных линий и их крутизне, наличию, местоположению и взаиморасположению деталей строения папиллярных узоров.

Установленные различия в своей совокупности устойчивы и дают основание для категорического вывода о том, что данные следы рук оставлены не Трушниковым П.В., а кем-то другим.

При производстве экспертизы использовались:

1. Технические средства:

- лупа 4,5 кратного увеличения;
- измерительная линейка ГОСТ 427-56.

Иллюстративный материал получен методом фотографии с использованием цифрового фотоаппарата «Nikon L-19», с последующей обработкой изображений программой «Microsoft Word» на компьютере типа «Pentium IV» и распечатаны с помощью принтера «HP Laser Jet 920» с разрешением 600dpi.

2. Методики:

- «Особенности составления заключения эксперта при выполнении дактилоскопической экспертизы». Ивашков В.А. ЭКЦ МВД РФ. Москва – 1999г.

### ВЫВОДЫ:

1. Следы рук на отрезках липкой ленты, наклеенных на фрагменты белой бумаги, размерами сторон №1- 51x56мм, №2-50x58мм, №3-53x84мм из конверта №1; следы рук на отрезках липкой ленты, наклеенных на фрагменты белой бумаги, размерами сторон №2- 52x142мм, №3-59x114мм, №7-43x114мм, №8- 47x59мм, №9-46x121мм из конверта №2, изъятые в ходе осмотра места происшествия – подъездов №1,7 д. 14 в 4 мкр-не г. Тобольска Тюменской области, для идентификации личности пригодны, оставлены не Трушниковым П.В., а кем-то другим.

2. Следы рук на отрезках липкой ленты, размерами сторон №1-54x124мм, №4- 53x116мм, №5-48x115мм, №6-52x114мм из конверта №2, изъятые при осмотре места происшествия подъезда №7 в д.14 в 4 мкр-не г. Тобольска, для идентификации личности не пригодны.

Эксперт:



(Ларшина Е.В.)



**МВД РОССИИ  
 ЭКЦ УМВД РОССИИ ПО ТЮМЕНСКОЙ ОБЛАСТИ  
 МЕЖРАЙОННЫЙ ОТДЕЛ №3**

адрес: г. Тобольск, 4 мкрн, д.№ 58

телефон: 39-97-50

**ФОТО ТАБЛИЦА**

№ заключения эксперта № 816

«09» августа 2012г



Фото №1. Общий вид упаковки №1 объектов представленных на исследование (лицевая сторона).



Фото №2. Общий вид упаковки №1 объектов представленных на исследование (оборотная сторона).

Эксперт:

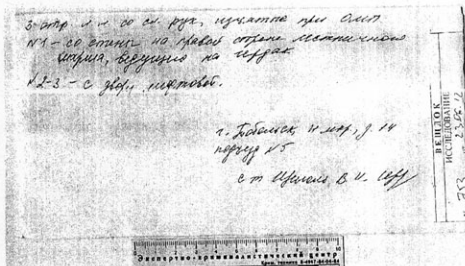
(Ларшина Е.В.)



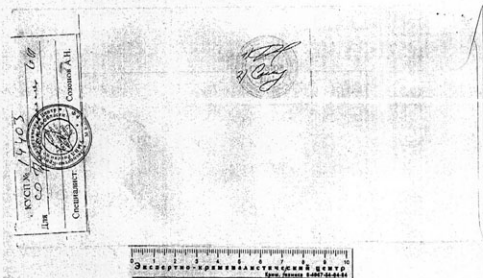

Фото №5. Общий вид объектов из конверта №1 (три отрезка липкой ленты со следами рук), представленных на исследование.



Фото №6. След пальца руки на отрезке липкой ленты размерами сторон 51x56мм, пригодный для идентификации личности.

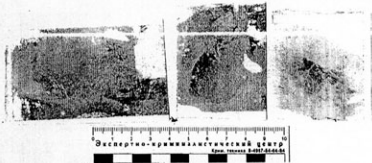

Фото №7. Фрагмент следа ладонной поверхности руки на отрезке липкой ленты размерами сторон 50x58мм, пригодный для идентификации личности.



Фото №8. Фрагмент следа ладонной поверхности руки на отрезке липкой ленты размерами сторон 53x84мм, пригодный для идентификации личности.

Эксперт:

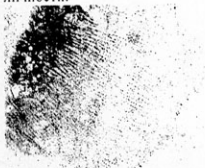

(Ларшина Е.В.)

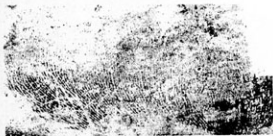
7.6/120



Фото №9 Общий вид объектов из конверта №2 (девять отрезков липкой ленты со следами рук), представленных на исследование.



Фото №10. След пальца руки на отрезке липкой ленты размерами сторон 52x142мм, пригодный для идентификации личности.

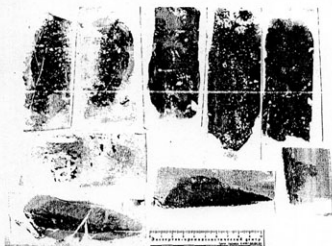

Фото №11. Два следа пальцев рук на отрезке липкой ленты размерами сторон 52x114мм, пригодные для идентификации личности.



Фото №12. Фрагмент следа ладонной поверхности руки на отрезке липкой ленты размерами сторон 43x114мм, пригодный для идентификации личности.

Эксперт:

(Ларшина Е.В.)





Фото №13. Фрагмент следа ладонной поверхности руки на отрезке липкой ленты размерами сторон 47x59мм, пригодный для идентификации личности.



Фото №14. Фрагмент следа ладонной поверхности руки на отрезке липкой ленты размерами сторон 46x121мм, пригодный для идентификации личности.

Эксперт:

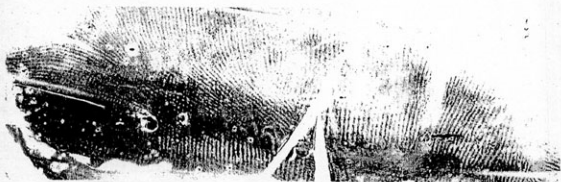

(Ларшина Е.В.)

МУЖ  
(пол)

7.6 1424 7.61 192

Фамилия Трушников

Имя Павел

Отчество Викторович

Гражданство РФ

Родился «30» 01 1977 года

Место рождения Тюменская область г. Тобольск

Дат.  
формула

Формула  
дополнит.  
классифик.

Сведения о месте регистрации: Тюменская область г. Тобольск ул. 1-я Луговая д.8

Место проживания: Тюменская область г. Тобольск 10-24-51

**ПРАВАЯ РУКА**

16	8			
1. Большой	2. Указательный	3. Средний	4. Безымянный	5. Мизинец

16

8

Линия перегиба

**ЛЕВАЯ РУКА**

4	2	1		
6. Большой	7. Указательный	8. Средний	9. Безымянный	10. Мизинец

2

1

Линия перегиба

**КОНТРОЛЬНЫЕ ОТТИСКИ**

Левая рука	Большой	Большой	Правая рука

Видеть дактилоскопический отпечаток

(подпись, Фамилия Имя Отчество)

Средств идентификации дактилоскопической регистрации привлечение в качестве подлежащего

2012 года

МО №3 ЭКЦ УМВД России по Тюменской области

(указать, где и в каком органе)

замечания. Формула дополнительной классификации составляется в дактилоскопическом учете федерального уровня.

ДАННЫЕ ПРАВОНАРУШИТЕЛЯ

Т.6/194  
(оп)



ПРИМЕТЫ:

Физические недостатки: \_\_\_\_\_  
(увелич. повреждена, бородавки, пятна, рубцы, шрамы, болезненные изменения тела)

\_\_\_\_\_ плешивость (форма), асимметрия лица, разноцветность глаз, картавость

\_\_\_\_\_ заикание, татуировки и т.д.)

Карту составил: эксперт *Щиголь В.И.* Щиголь В.И.  
(должность и подпись)

Правильность составления карты проверил, формулу вычислил \_\_\_\_\_

В  
р  
с  
пс  
со  
ра:  
е  
э